樹人醫護管理專科學校

職能治療養成計畫

全國最大五專入學全攻略

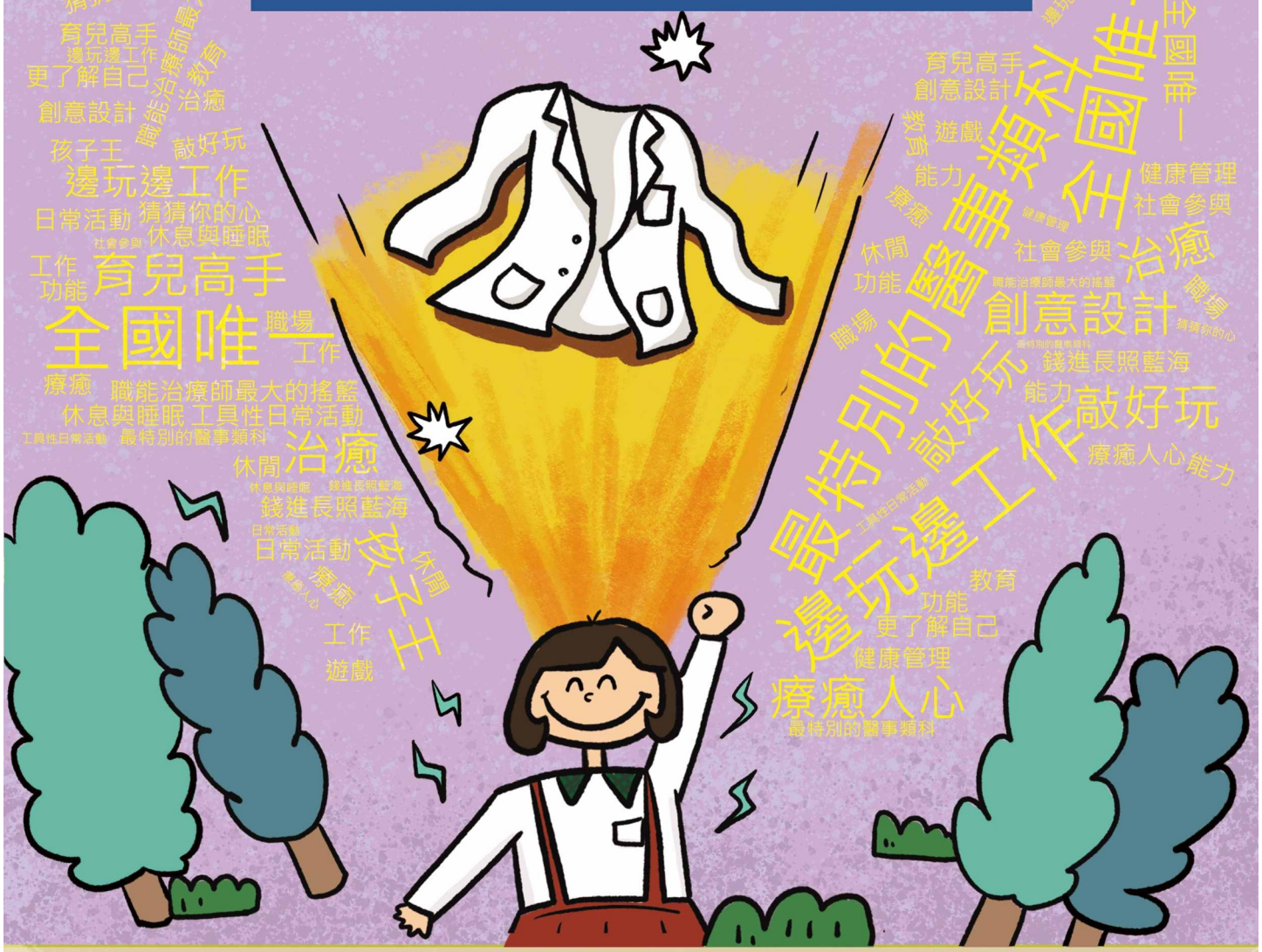

113.11.30 彰化
13:30-15:30
郁順復健治療所

114.01.18 台南
13:30-15:30
重生職能治療所

職能治療 職場體驗

網路報名

歡迎國中老師、學生及家長，一同參與，免費入場！